

| | |
|--|--------|
| Número de casos notificados en la semana | 175 |
| Tasa de incidencia semanal (por cien mil habitantes) | 581,36 |

Tasas de incidencia semanal IRAs.
Detecciones (Centinela y No Centinela) Gripe y Virus Respiratorio Sincitial.
Vigilancia Centinela La Rioja 2024

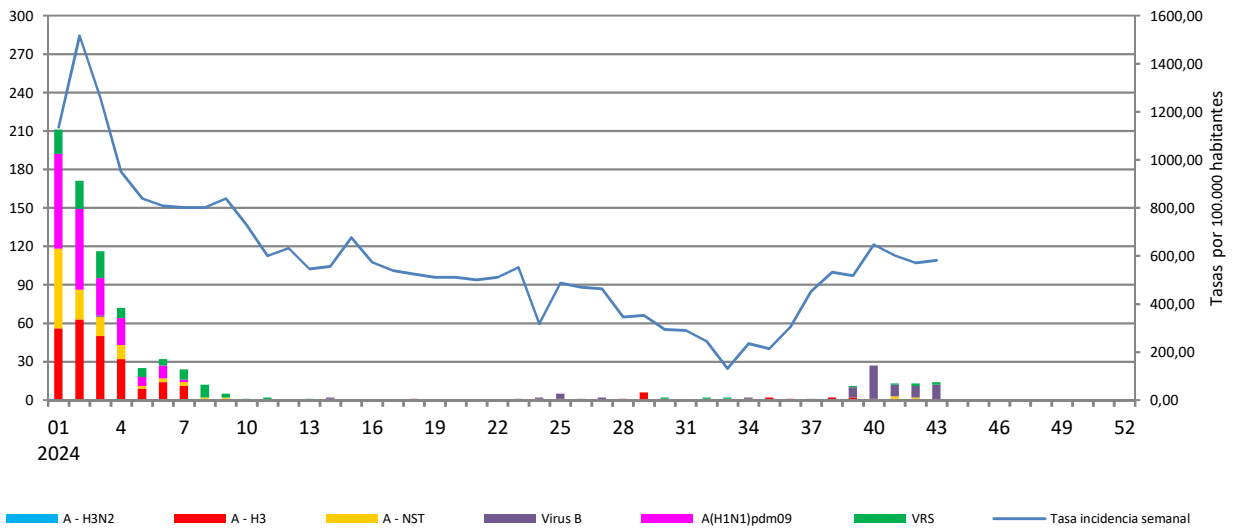

Tasas de incidencia semanal IRAs por grupo de edad.
Vigilancia Centinela La Rioja 2024

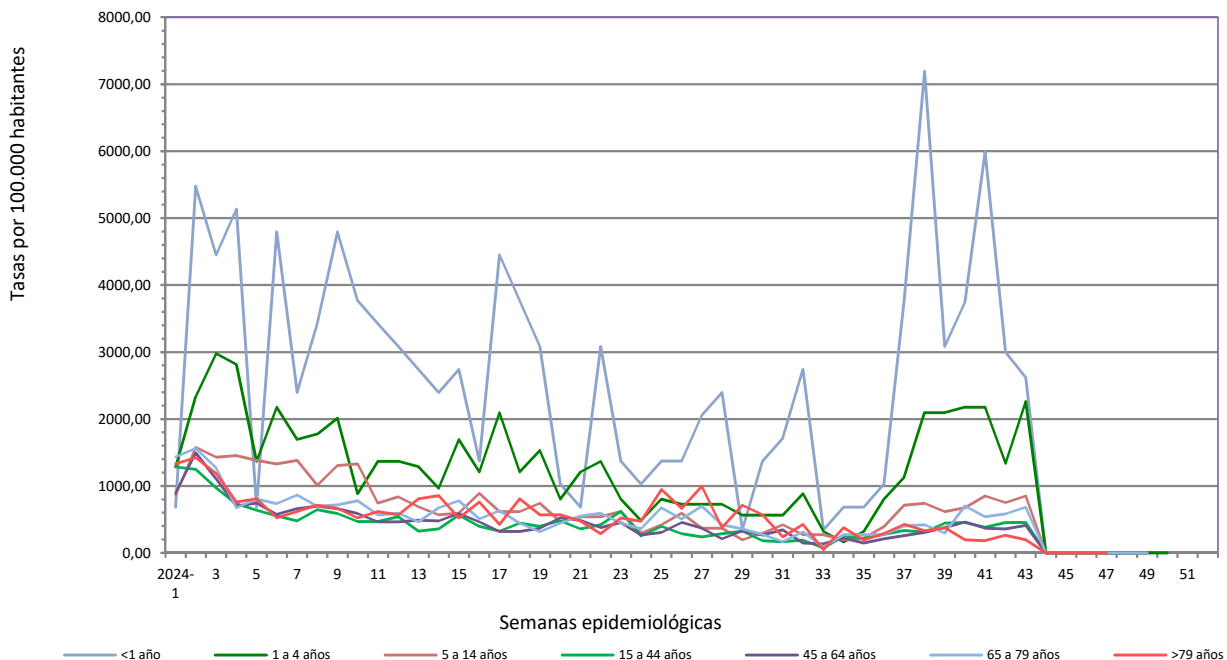

Tasas de detección Gripe, SARS-Cov-2 y Virus Respiratorio Sincitial en AP Vigilancia Centinela La Rioja 2024

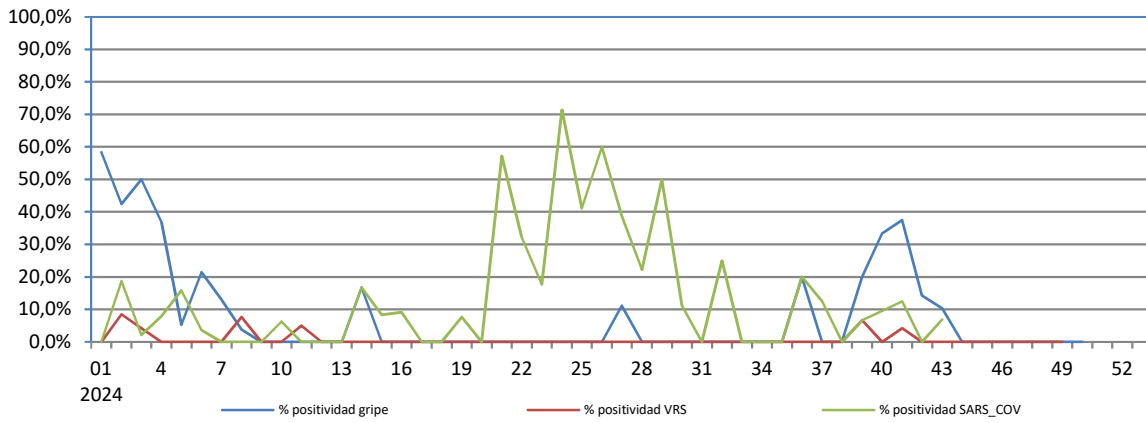



La Rioja

VIGILANCIA DE INFECCIÓN RESPIRATORIA AGUDA GRAVE. SEMANA 43/2024

| | |
|--|--------|
| Número de casos IRAG notificados en la semana | 34 |
| Población semanal cubierta | 247481 |
| Tasa de incidencia semanal (por cien mil habitantes) | 13,74 |

Tasas de incidencia semanal IRAG por sexo
Vigilancia Centinela La Rioja 2024

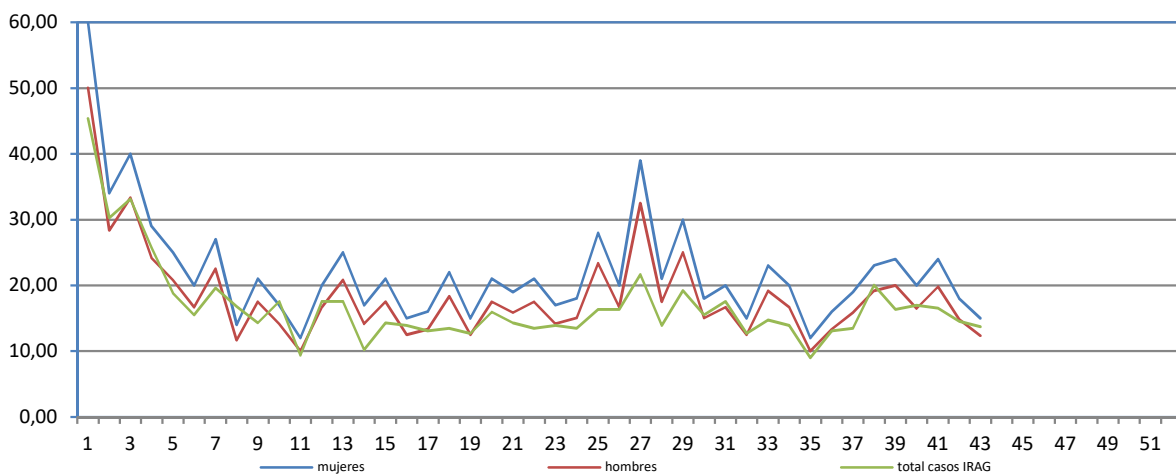

Tasas de incidencia semanal IRAG por grupo de edad.
Vigilancia Centinela La Rioja 2024

